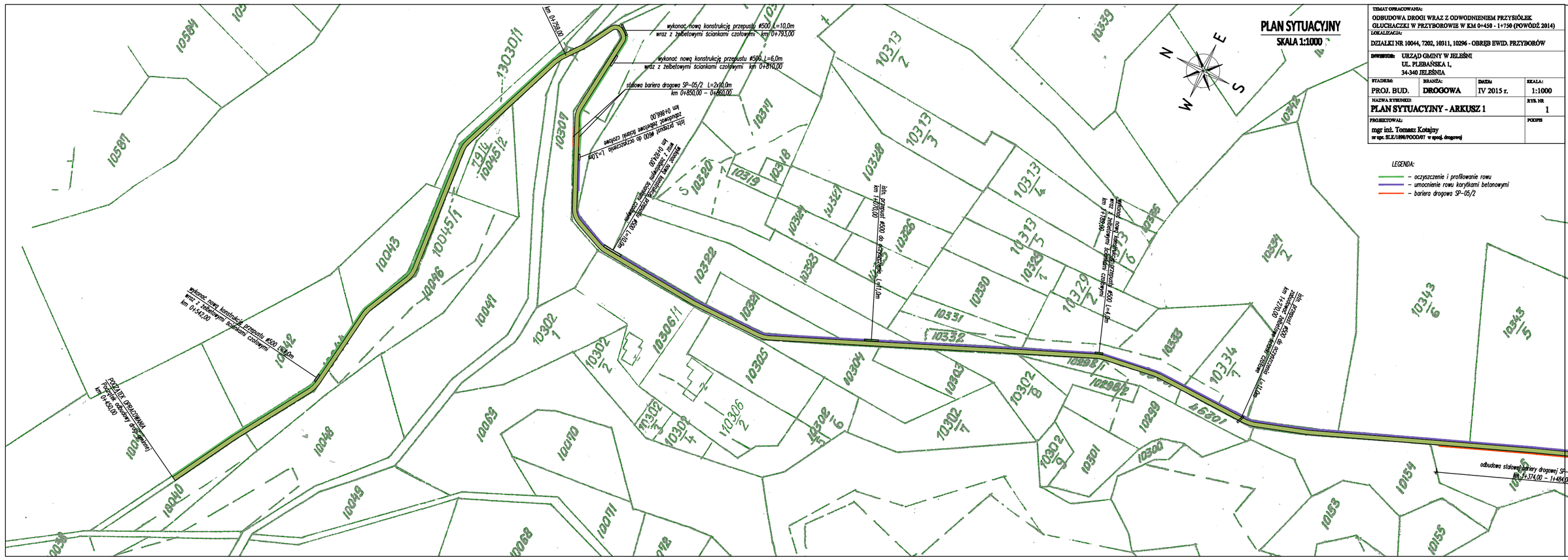
PLAN SYTUACYJNY
SKALA 1:1000
N
E
S
W
LEGENDA:
– oczyszczenie i profilowanie rowu
– umocnienie rowu korytkami betonowymi
– bariera drogowa SP-05/2
TYTUŁ OPRACOWANIA:
ODBUDOWA DROGI WRAZ Z ODWODNIENIEM PRZYSIÓŁEK GŁUCHACZKI W PRZYBOROWIE W KM 0+450 - 1+750 (POWÓDŹ 2014)
LOKALIZACJA:
DZIAŁKI NR 10044, 7202, 10311, 10296 - OBRĘB EWID. PRZYBORÓW
INWESTOR:
URZĄD GMINY W JELEŚNI
UL. PLEBAŃSKA 1,
34-340 JELEŚNIA
STADIUM: PROJ. BUD.
BRANŻA: DROGOWA
DATA: IV 2015 r.
SKALA: 1:1000
NAZWA RYSUNKU: PLAN SYTUACYJNY - ARKUSZ 1
RYS. NR: 1
PROJEKTOWAŁ:
mgr inż. Tomasz Kotajny
nr upr. SLK/1398/POOD/07 w spec. drogowej
PODPIS

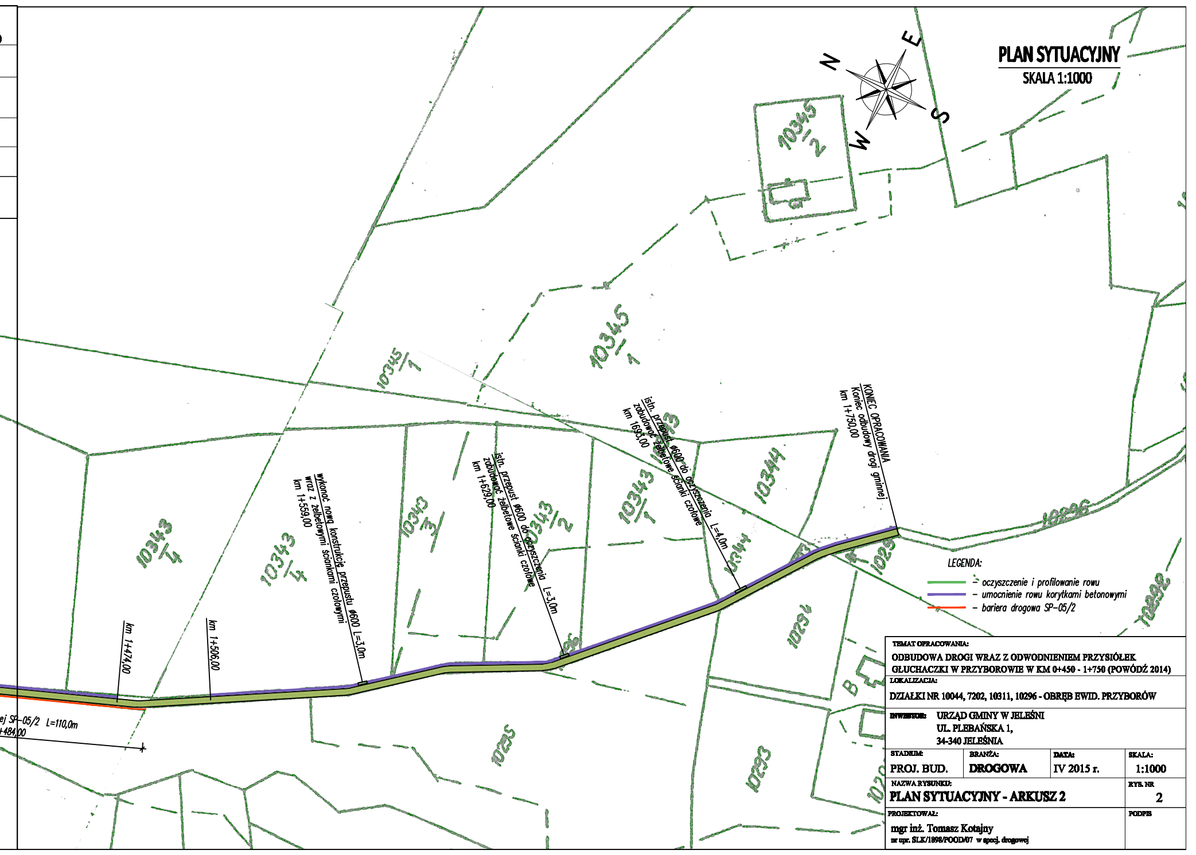
PLAN SYTUACYJNY
SKALA 1:1000
N
E
S
W
LEGENDA:
– oczyszczenie i profilowanie rowu
– umocnienie rowu korytkami betonowymi
– bariera drogowa SP-05/2
TYTUŁ OPRACOWANIA:
ODBUDOWA DROGI WRAZ Z ODWODNIENIEM PRZYSIÓŁEK GŁUCHACZKI W PRZYBOROWIE W KM 0+450 - 1+750 (POWÓDŹ 2014)
LOKALIZACJA:
DZIAŁKI NR 10044, 7202, 10311, 10296 - OBRĘB EWID. PRZYBORÓW
INWESTOR:
URZĄD GMINY W JELEŚNI
UL. PLEBAŃSKA 1,
34-340 JELEŚNIA
STADIUM: PROJ. BUD.
BRANŻA: DROGOWA
DATA: IV 2015 r.
SKALA: 1:1000
NAZWA RYSUNKU: PLAN SYTUACYJNY - ARKUSZ 2
RYS. NR: 2
PROJEKTOWAŁ:
mgr inż. Tomasz Kotajny
nr upr. SLK/1398/POOD/07 w spec. drogowej
PODPIS